

PROSTORNI PLAN UREĐENJA  
OPĆINE TRNOVEC BARTOLOVEČKI  
- 3. IZMJENE I DOPUNE -

1.KORIŠTENJE I NAMJENA POVRŠINA

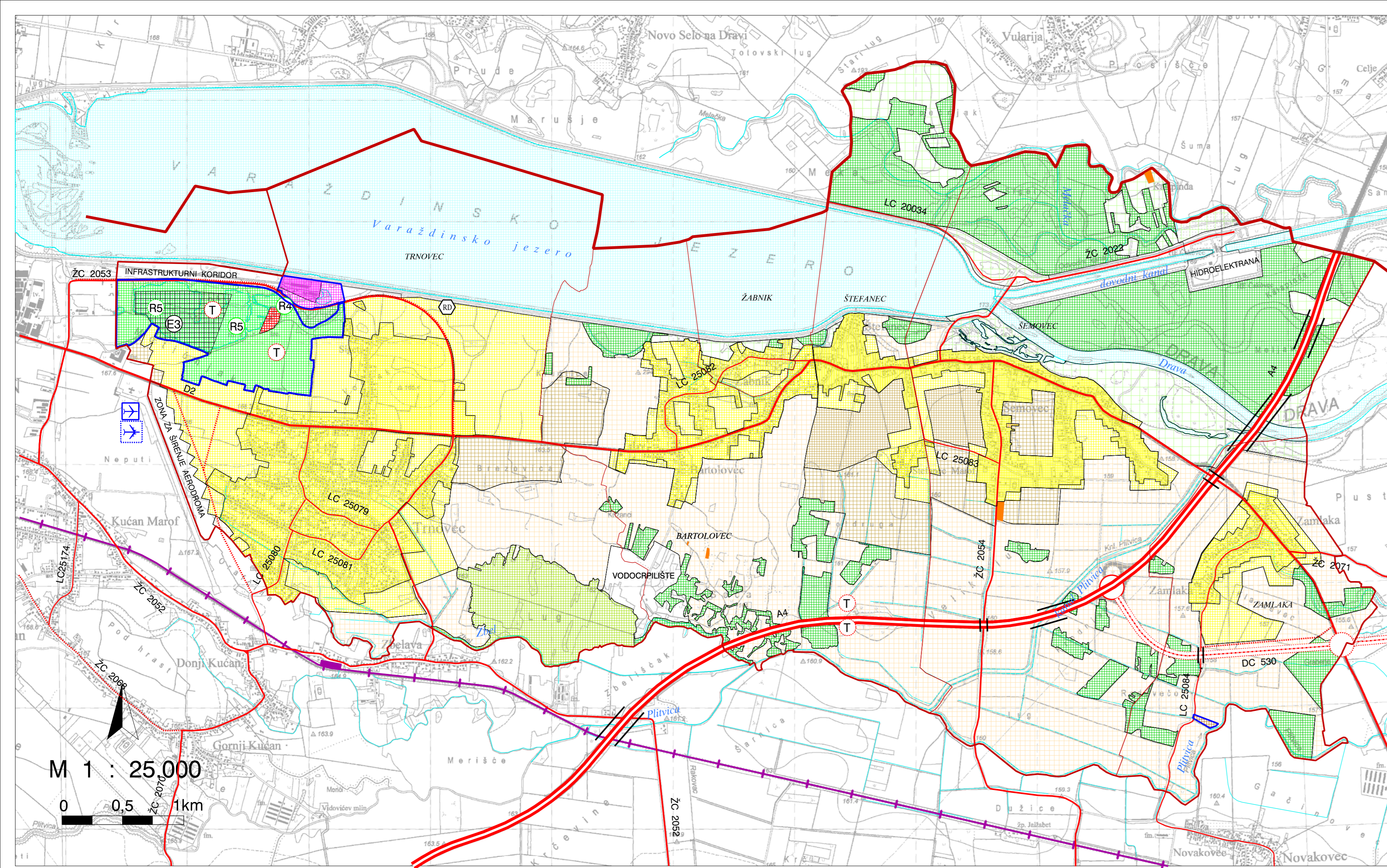

M 1 : 25 000  
0 0.5 1km

GRANICA ŽUPANIJE  
GRANICA OPĆINE ( GRANICA OBUHVATA PLANA )  
GRANICA NASELJA

RAZVOJ I UREĐENJE PROSTORA / POVRŠINA NASELJA  
IZGRAĐENI I NEIZGRAĐENI DIO GRAĐEVINSKOG PODRUČJA

RAZVOJ I UREĐENJE PROSTORA / POVRŠINA IZVAN NASELJA  
OBUHVAT IZDOJENOG GRAĐEVINSKOG  
PODRUČJA IZVAN NASELJA

postojeće / planirano  
GOSPODARSKA NAMJENA:

- PROIZVODNA
- SPORTSKO - REKREACIJSKA  
(R4-tenis centar; R5-rekreacija na vodi)
- UGOSTITELJSKO - TURISTIČKA
- GOSPODARENJE S OTPADOM
- RECIKLAŽNO DVORIŠTE

IZGRAĐENE STRUKTURE IZVAN GRAĐEVINSKOG PODRUČJA NASELJA

- GRAĐEVINE U FUNKCIJI OBAVLJANJA  
POLJOPRIVREDNE DJELATNOSTI
- EKSPLOATACIJSKO POLJE  
( E3 - iskop šljunka )
- POVRŠINE INFRASTRUKTURNIH SUSTAVA
- ZATEČENA IZGRADNJA IZVAN NASELJA

NEIZGRAĐENE STRUKTURE IZVAN GRAĐEVINSKOG PODRUČJA NASELJA

- postojeće / planirano  
poljoprivredno tlo isključivo osnovne namjene :
- OSOBITO VRIJEDNO OBRADIVO TLO
  - VRIJEDNO OBRADIVO TLO
  - OSTALA OBRADIVA TLA

- šume isključivo osnovne namjene :
- GOSPODARSKA ŠUMA
  - ŠUMA POSEBNE NAMJENE

OSTALO POLJOPRIVREDNO TLO, ŠUME I ŠUMSKO ZEMLJIŠTE

VODNE POVRŠINE

PROMET

- AUTOCESTA
- KORIDOR BRZE CESTE
- OSTALE DRŽAVNE CESTE
- ŽUPANIJSKE CESTE
- LOKALNE CESTE
- MOGUĆI KORIDOR ŽUPANIJSKE ILI LOKALNE CESTE
- ŽELJEZNIČKA PRUGA - I REDA ( van područja Općine )
- ZRAČNO PRISTANIŠTE
- ZRAČNA LUKA
- RASKRIŽJE CESTA U DVIJE RAZINE
- MOST

VARAŽDINSKA ŽUPANIJA <b>OPĆINA TRNOVEC BARTOLOVEČKI</b>	
Naziv prostornog plana: <b>PROSTORNI PLAN UREĐENJA OPĆINE</b> - 3. izmjene i dopune - <b>PRIJEDLOG</b> -	
Naziv kartografskog prikaza: <b>KORIŠTENJE I NAMJENA POVRŠINA</b>	
Broj kartografskog prikaza: <b>1</b>	Mjerilo kartografskog prikaza: <b>1 : 25 000</b>
Odluka o izradi izmjene i dopune Prostornog plana uređenja Općine : "Službeni vjesnik Varaždinske županije", br.44/09. Odluka predstavničkog tijela o donošenju Plana "Službeni vjesnik Varaždinske županije" br. 22/00., 3/02. i 6/05.	
Odluka predstavničkog tijela o donošenju izmjena i dopuna Plana (službeno glasilo): "Službeni vjesnik Varaždinske županije" br.	
Javna rasprava (datum objave):	Javni uvid održan od: do: Odgovorna osoba za provođenje javne rasprave: Stjepan Hren (ime, prezime i potpis)
Suglasnost na plan prema članku 98. Zakona o prostornom uređenju i gradnji ("Narodne novine", br. 76/07., 38/09., 55/11. i 90/11.)	
Klasa:	Urbroj:
Datum:	
Pravna osoba/tijelo koje je izradilo plan: ZAVOD ZA PROSTORNO UREĐENJE VARAŽDINSKE ŽUPANIJE	
Pečat pravne osobe/tijela koje je izradilo plan:	Odgovorna osoba: Davorin Gregurinčić, dipl.inž.prometa (ime, prezime i potpis)
Koordinator plana / odgovorni voditelj: Višnja Jalušić, dipl.inž.arh.	
Stručni tim u izradi plana: Višnja Jalušić, dipl.inž.arh. Melita Srpak, dipl.inž.agr. Višnja Jakovac, grad.teh. Tamara Vučeković, dipl.inž.grad.	
Davorin Gregurinčić, dipl.inž.prometa Tanja Martinec, dipl.inž.arh. Dubravka Komes-Jukić, dipl.inž.arh. Josip Bačan, inž.agr.	
Pečat predstavničkog tijela:	Predsjednik predstavničkog tijela: (ime, prezime i potpis)
Istovjetnost ovog prostornog plana s izvornikom ovjerava:	
Pečat nadležnog tijela, (ime, prezime i potpis)	