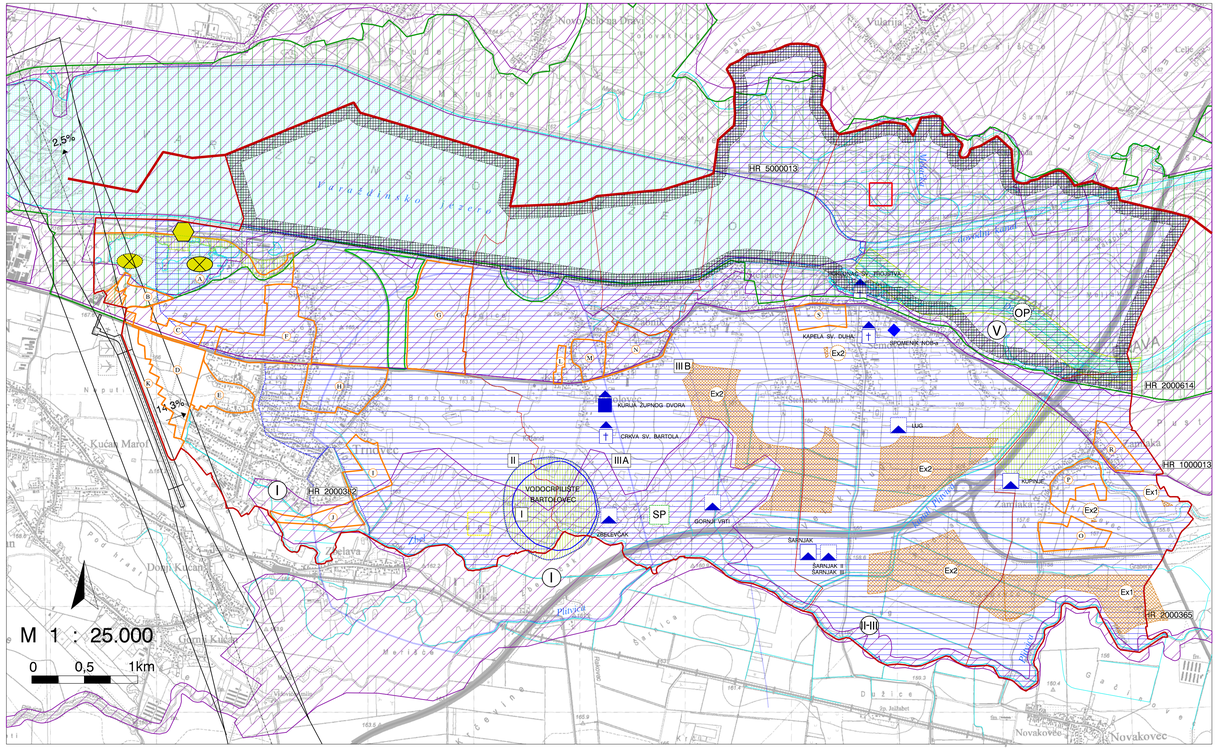

PROSTORNI PLAN UREĐENJA OPĆINE TRNOVEC BARTOLOVEČKI
- 3. IZMJENE I DOPUNE -

3. UVJETI KORIŠTENJA, UREĐENJA I ZAŠTITE PROSTORA

1. UVJETI KORIŠTENJA

1.1. PODRUČJA POSEBNIH UVJETA KORIŠTENJA

zaštićeno / planirano

- REGIONALNI PARK MURA-DRAVA

Prirodna baština

- PRIRODNA BAŠTINA OD DRŽAVNOG ZNAČAJA
- PRIRODNA BAŠTINA OD LOKALNOG ZNAČAJA (Zbel i šuma Lug)

Zaštićeni dijelovi prirode:

- SP — SPOMENIK PRIRODE (livade kockavica)

Arheološka baština:

zaštićeno / evidentirano

- POJEDINAČNI ARHEOLOŠKI LOKALITET

Povijesne građevine:

- CIVILNA GRAĐEVINA
- † — SAKRALNA GRAĐEVINA
- MEMORIJALNA BAŠTINA (spomenik šemovečkim žrtvama)

1.2. PODRUČJA POSEBNIH OGRANIČENJA U KORIŠTENJU

postojeće / planirano

- NACIONALNA EKOLOŠKA MREŽA
- PODRUČJE NAJVEĆEG INTENZITETA POTRESA VII°MCS (područje cijele Općine) *
- Ex — ISTRAŽNI PROSTOR MINERALNE SIROVINA
  - Ex1 - građevinski pijesak i šljunak
  - Ex2 - građevinski pijesak i šljunak niže potencijalnosti
- VODONOSNO PODRUČJE (područje cijele Općine) *
- I, II, III A, III B — VODOZAŠTITNO PODRUČJE
- I — VODOTOK I KATEGORIJE (Zbel) i II-III KATEGORIJE (Plitvica)
- POPLAVNA PODRUČJA

2. PODRUČJA PRIMJENE POSEBNIH MJERA UREĐENJA I ZAŠTITE

2.1. UREĐENJE ZEMLJIŠTA

postojeće / planirano

- POŠUMLJAVANJE (šljunčara Motičnjak, vodocrpilište i autocesta)
- KOMASACIJA (naselja Štefanec, Šemovec i Zamlaka) *
- OBLIKOVANJE ZEMLJIŠTA UZ INFRASTRUKTURNE GRAĐEVINE

2.2. ZAŠTITA POSEBNIH VRIJEDNOSTI I OBILJEŽJA

- OP — OŠTEĆEN PRIRODNI KRAJOBRAZ (regulirani tok rijeke Drave) OP - oplemenjivanje
- V — UGROŽEN OKOLIŠ (V - vodotoci III kategorije)
- PODRUČJE UGROŽENO BUKOM (uzdužna ravnina USS aerodroma - ne prikazuje se šrafaturom)
- NAPUŠTENO ODLAGALIŠTE OTPADA (nedovršena sanacija)
- NAPUŠTENO EKSPLOATACIJSKO POLJE

2.3. PODRUČJA I DJELOVI PRIMJENE PLANSKIH MJERA ZAŠTITE

- OBUHVAT OBVEZNE IZRADE PROSTORNOG PLANA PODRUČJA POSEBNIH OBILJEŽJA RIJEKE DRAVE
- DETALJNI PLAN UREĐENJA
- OBUHVAT OBAVEZNE IZRADE URBANISTIČKOG PLANA UREĐENJA
- ZONA OGRANIČENJA VISINE GRADNJE UZ AERODROM

- GRANICA ŽUPANIJE
- GRANICA OPĆINE
- GRANICA NASELJA
- PROMETNICE
- VODNE POVRŠINE

* radi preglednosti karte područja koja se odnose na čitavu Općinu ili područje čitavog naselja se grafički ne prikazuju

VARAŽDINSKA ŽUPANIJA
OPĆINA TRNOVEC BARTOLOVEČKI

Naziv prostornog plana: PROSTORNI PLAN UREĐENJA OPĆINE
- 3. izmjene i dopune - PRIJEDLOG -

Naziv kartografskog prikaza: UVJETI KORIŠTENJA, UREĐENJA I ZAŠTITE PROSTORA

Broj kartografskog prikaza: 3	Mjerilo kartografskog prikaza: 1 : 25 000
Odluka o izradi izmjene i dopune Prostornog plana uređenja Općine "Službeni vjesnik Varaždinske županije", br.44/09. Odluka predstavničkog tijela o donošenju Plana "Službeni vjesnik Varaždinske županije" br. 22/00., 3/02. i 6/05. Javna rasprava (datum objave):	Odluka predstavničkog tijela o donošenju izmjena i dopuna Plana (službeno glasilo): "Službeni vjesnik Varaždinske županije" br. Javni uvid održan od: do:
Pečat tijela odgovornog za provođenje javne rasprave:	Odgovorna osoba za provođenje javne rasprave: Stjepan Hren (ime, prezime i potpis)

Suglasnost na plan prema članku 98. Zakona o prostornom uređenju i gradnji ("Narodne novine", br. 76/07., 38/09., 55/11. i 90/11.)

Klasa: Urbroj: Datum:

Pravna osoba/tijelo koje je izradilo plan: ZAVOD ZA PROSTORNO UREĐENJE VARAŽDINSKE ŽUPANIJE	
Pečat pravne osobe/tijela koje je izradilo plan:	Odgovorna osoba: Davorin Gregurinčić, dipl.inž.prometa (ime, prezime i potpis)
Koordinator plana / odgovorni voditelj: Višnja Jalušić, dipl.inž.arh.	
Stručni tim u izradi plana: Višnja Jalušić, dipl.inž.arh. Melita Srpak, dipl.inž.agr. Višnja Jakovac, grad.teh. Tamara Vuceković, dipl.inž.grad.	Davorin Gregurinčić, dipl.inž.prometa Tanja Martinec, dipl.inž.arh. Dubravka Komes-Jukić, dipl.inž.arh. Josip Bačan, inž.agr.
Pečat predstavničkog tijela:	Predsjednik predstavničkog tijela: (ime, prezime i potpis)
Istovjetnost ovog prostornog plana s izvornikom ovjerava: (ime, prezime i potpis)	Pečat nadležnog tijela,